新竹縣公共圖書館
HSINCHU COUNTY PUBLIC LIBRARY

我們家的故事繪本徵集活動

常見問題集FAQ

Q1 報名截止日期是什麼時候？怎麼報名？

截止日期為3/10，請用線上Google表單報名，不接受現場或代報名。詳情見新竹縣政府文化局及新竹縣公共圖書館網站、臉書。

Q2 我家有兩個小朋友想一起製作繪本，可以嗎？

可以喔，家中小朋友可以共同創作一本繪本。

Q3 如果一起製作的繪本得獎，禮券會一人一份嗎？

不會喔!一本繪本只有一份禮券。

Q4 我家有3位小朋友，可以各自報名嗎?

以一家人共同創作為原則，若要各自報名，也請家長陪同創作。

Q5 報名後一定要買空白小書嗎？還是自己製作也可以？

尺寸符合規格就行，不用特別買空白書，不可超過10頁；不符合者不列入評選。

Q6 我可以怎麼製作我的作品?

可以做立體、剪貼等創作方式，若做立體書，請將物件黏貼牢，避免散落影響評選。

Q7 作品主題有特定要求嗎？可以用什麼材料創作？

主題以「家庭故事」為主，鼓勵原創創作。
材料不限（如蠟筆、水彩、數位繪圖），只要安全無毒即可。

新竹縣公共圖書館
HSINCHU COUNTY PUBLIC LIBRARY

我們家的故事繪本徵集活動

常見問題集FAQ

Q8 小朋友年齡有上限或下限嗎？

歡迎4-12歲小朋友參與，家長需陪同創作，響應本活動宗旨喔!

Q9 可以修改報名資料或取消報名嗎？

報名期間可致電承辦人修改聯絡電話或共同創作者；取消請於3/10前通知。 承辦人5510201分機516

Q10 交創作繪本需要帶什麼？有費用嗎？

請帶家長繳交作品原件及授權書，但不符合本活動規範，無法進入評選。

Q11 評選標準是什麼？什麼時候公布結果？

依創意、故事完整度與繪畫美感評選，由專業評審團負責。結果預計7-8月於官網與圖書館公告。

Q12 得獎作品會公開展示嗎？

會喔!得獎作品將於圖書館展出，可能收錄活動專刊。
本館僅獲非商業展示權（無費用），版權仍歸參賽家庭。

Q13 沒得獎的作品可以帶回家嗎？

可以喔!評選公告後請到館領回；公告後一個月未領回，本館會回收。

新竹縣公共圖書館
HSINCHU COUNTY PUBLIC LIBRARY

我們家的故事繪本徵集活動

創作規格與頁數說明公告FAQ

為利讀者理解與創作者製作，說明本次小書創作之頁數與尺寸規格如下：

- 書籍尺寸：16K（19.6 × 26 公分）
- 總頁數：共 10 頁（不含扉頁）
- 頁數計算方式：
- 以「1 張 = 1 頁」為計算單位，小書裡有10張紙可以創作
- 若單頁進行延展、跨頁設計，仍以 1 頁計算
- 扉頁說明：扉頁不列入頁數計算

Q10 什麼是 1 張 1 頁

每一張獨立的畫面或版面內容，皆視為 1 頁，不論是否為插畫、文字或圖文混合。

Q11 如果一頁設計成延展（跨頁）怎麼算？

即使畫面延伸、跨頁呈現，仍以 1 頁計算，不會因延展而增加頁數。

Q12 扉頁要算在 10 頁內嗎？

扉頁不列入 10 頁頁數限制。

Q13 如果超過 10 頁怎麼辦？
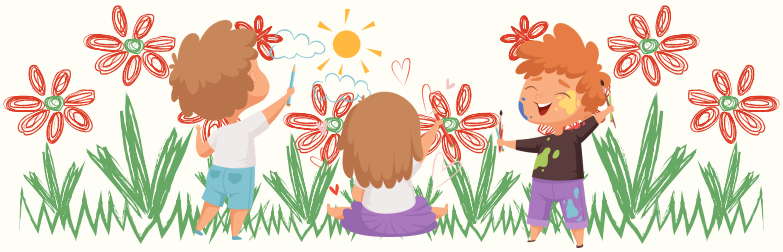
超出頁數規定之作品，將視為不符創作規格，請創作者於完稿前自行確認。